FIT

OFFIZIELLES VEREINSMAGAZIN DES
TURNVEREIN EGERKINGEN

TURNVEREIN
EGERKINGEN
4622 EGERKINGEN

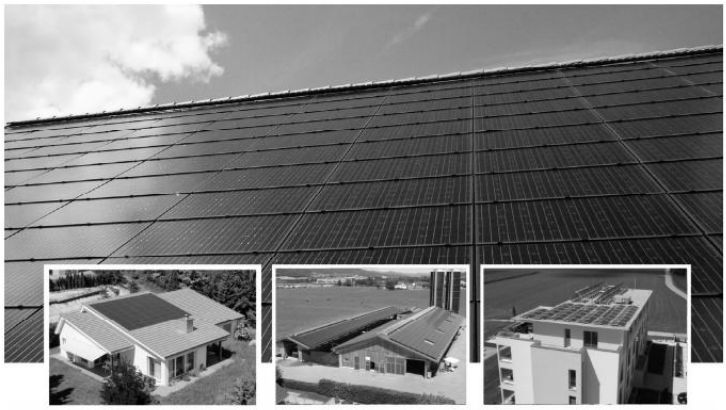

SCHÖNE AUSSICHTEN IN DIE ZUKUNFT

Wir beraten Sie kompetent, umfassend und verständlich in den Bereichen ***Energieeffizienz, Energieverbrauch, Energieproduktion, Energiemanagement, Energiespeicherung.***
Wir planen Ihre Photovoltaik-Anlage bedürfnisorientiert und intelligent.

Wir installieren Ihre Photovoltaik-Anlage persönlich, sorgfältig und mit höchsten Qualitätsansprüchen.

Fast alles ist möglich, nicht alles ist sinnvoll. Sprechen Sie mit uns.

von arx systems ag

Wenn Leistung zählt.

von arx systems ag, güterstrasse 6, 4622 egerkingen, Tel. 062 398 40 47, mail@vonarxsystems.ch, www.vonarxsystems.ch

EDITORIAL

Mein erstes Editorial in der Funktion als Präsidentin des Turnvereins Egerkingen ist geschrieben. In meinem Amt stehe ich jedoch noch ganz am Anfang. Langsam aber sicher arbeite ich mich in die Leitungsfunktion ein und freue mich sehr, zusammen mit den Vorstandskolleginnen und- kollegen die Zukunft des Vereins mitzugestalten.

Die aktiven Turnerinnen und Turner ihrerseits befinden sich bereits mittendrin in der Turnfestsaison. Sportlicher Höhepunkt am Turnfest ist klar der Wettkampf an sich. Ein grosser Stellenwert – und dies ist nicht zu verachten – nehmen aber auch die Kameradschaft, der Zusammenhalt unter den Teilnehmenden sowie das Fest nach getaner Arbeit ein. Gerne nehme ich dieses Stichwort auf. Hinter jedem erfolgreichen Fest stehen bereits im Vorfeld immense Aufwände der Helfer/-innen, Kampfrichter/-innen und Leiter/-innen. Interne Trainingstage planen und durchführen, Lektionen vorbereiten, Kurse besuchen, und und und… Immer häufiger müssen brevetierte Kampfrichter gestellt werden. Einfache Helfer reichen nicht mehr. Dies gilt teilweise gar für die Jugendstufe. Wo führt das Ganze noch hin? Wer meldet sich noch freiwillig, solche zeitintensive Kurse zu besuchen? Es stellt sich immer häufiger als schwierig dar, ehrenamtliche und engagierte Leute zu finden, die ihre Freizeit zu Gunsten eines Vereins einsetzen. Dieses Phänomen ist leider auch in anderen Vereinen festzustellen. Es scheint nicht mehr common, sich zu binden, zu verpflichten und Verantwortung zu übernehmen. Erschwerend kommt hinzu, dass sich der Breitensport zunehmend veradministriert und (schein)professionalisiert. Zu welchem Preis ist derzeit noch nicht bekannt.
Aktuell ist der Turnverein Egerkingen noch in der glücklichen Lage, immer wieder derlei engagierte Personen zu finden. Entgegen dem Trend hoffe ich, dass dies noch lange so bleibt und sich nebst den Altgedienten auch immer wieder neue Interessierte finden lassen. Ich bin froh, dürfen wir im Turnverein das Engagement von Jung bis Alt spüren, den Drive und die Kreativität miterleben und die Freude spüren, die dabei herausragt.

Ich bedanke mich ganz herzlich bei all den fleissigen Bienchen, die ihre Freizeit «opfern», um unserem Turnverein Gutes zu tun! Engagierte Personen wie Euch braucht es. Besten Dank für Euren Einsatz!

Nun freue ich mich auf ein gelungenes und erfolgreiches Turnfest mit Euch…

NADJA GROLIMUND
Präsidentin des TV Egerkingen

UNSER HAUPTSPONSOR

Reinhold Dörfliger AG
Trax- und Baggerbetrieb

Verwaltung: Riedstrasse 2, 4622 Egerkingen,
Tel. 062 387 95 95, Fax 062 387 95 99

Werkhof: Industriestrasse, 4622 Egerkingen

- Rückbau
- Abbruch
- Aushubarbeiten
- Recycling und Aufbereitung
- Kehricht und Sperrgutentsorgung
- Wald- und Flurwege
- Umgebungsgestaltung

SOLOTHURNER KANTONALTURNFEST

GÖSGEN-NIEDERAMT
Solothurner Kantonalturnfest
2018
15.-17. & 22.-24. Juni

Nach dem gelungenen Regionalturnfest 2017 in Matzendorf besuchen wir dieses Jahr das Solothurner Kantonalturnfest in Gösgen-Niederamt. Total haben sich über 6'000 aktiv teilnehmende Turnerinnen und Turner aus unzähligen Vereinen angemeldet. Der OK Präsident Rolf Kristandl ist sehr erfreut, dass sich unter den teilnehmenden Vereinen auch 40 ausserkantonale Gastsektionen befinden. Das Turnfest findet an den zwei Wochenenden vom 15. bis zum 17. und vom 22. bis zum 24. Juni auf dem Areal der Kreisschule Mittelgösgen statt.

Unser Turnverein Egerkingen startet am ersten Wochenende (Sonntag 17. Juni) mit rund 80 Kindern und Jugendlichen am Vereinswettkampf Jugend. Was für ein Geschenk, einen solch grossen und tüchtigen Nachwuchs in unserem Verein zu haben! Mit viel Ehrgeiz, Kampf und Schweiss werden sich unsere Jugendlichen in den leichtathletischen Disziplinen Weitsprung, Hochsprung, Pendelstafette und Ballweitwurf messen. Unsere Gymnastikgruppe wird ihr verzückendes Bühnenprogramm vorführen und zusätzlich bestreitet unsere Jugend den Spieltest Allround, sowie den Spielparcours Unihockey. Auch unsere jüngsten Turnerinnen und Turner, nämlich die KiTu-Kinder, nehmen aktiv am Kantonalturnfest teil. In der Sparte E-Spezial zeigen sie an verschiedenen Ausdauer-, Ziel- und Geschicklichkeitsposten ihr Können. Wir drücken unserer wundervollen Abteilung Jugend alle Daumen und wünschen jetzt schon viel Erfolg am Kantonalturnfest!

Am zweiten Turnfestwochenende sind die Erwachsenen an der Reihe.
Gemeinsam mit einigen Frauen unseres Vereins starten die Männer 2 am traditionellen Vereinswettkampf FIT FOR FUN. Hier ist besonders gute Ausdauer, Koordination und Treffsicherheit gefragt. In gemeinsamen Trainings verfeinern unsere Frauen und Männer ihre Wurf- und Passtechniken. Gummiringe, Basketbälle, Tennisbälle und auch ein Rugby müssen in genau festgelegten Abläufen präzise rumgepasst, erlaufen und in Ziele versenkt werden. Auch fussballerische und unihockeyspezifische Fertigkeiten werden im Wettkampf abverlangt. Für die Zuschauer bieten die Disziplinen immer sehr packende Momente.

Die aktiven Frauen und Männer bestreiten den dreiteiligen Vereinswettkampf, der sich aus vielen verschiedenen Teilen zusammensetzt. Enthalten sind leichtathletische Disziplinen wie Wurfkörper, Pendelstafette, Schleuderball und Speerwurf, sowie die drei Fachteste Korbball, Allround und Unihockey. In den Fachtesten ist eine gute Ausdauer, Zielgenauigkeit, Schnellkraft und ein hohes Mass an Konzentration von grösster Bedeutung. Um gute Wettkampfnoten zu erzielen, müssen die spielerischen Abläufe perfekt sitzen.

Ein weiterer Wettkampfteil bildet die Gymnastik-Vorführung unserer Gymnastikgruppe unter der Leitung von Karin Rippstein und Jasmin Fischer. Unsere 12 Gym-Frauen schaffen es immer wieder, das Publikum mit aufwändigen, vielseitigen und bezaubernden Choreografien zu entzücken.
Alle diese erwähnten Disziplinen der Aktiven Frauen und Männer werden schliesslich bewertet und zu einem Gesamtresultat zusammengeführt. Ziel am Turnfest 2018 ist einen Noten-Gesamtwert von 26.25 Punkten zu erreichen. Dies entspricht einem Schnitt von 8.75 pro Wettkampfteil. Um die gesteckten Ziele zu erreichen, führen wir zum regulären Turnprogramm zusätzliche Trainingstage durch.

Wir wünschen allen unseren Turnerinnen und Turnern ein tolles und erfolgreiches Kantonalturnfest mit vielen schönen und bleibenden Eindrücken.

JEREMIAS KOCH
Abteilungsleiter Männer I

Zeitplan des 1. Turnfest-Wochenende

Abteilung Jugend

17.06.2018	10.48	UHP-1 (UHP)
	10.54	Bühne.G-1 (GYB)
	11.00	WE-3-1
	12.18	HO-1 (HO)
	12.18	KUG-1
	12.18	PS60
	13.12	STA-1
	13.12	Wurf B-3-1

Abteilung Mixed

23.06.2018	09.30	FF1-3
	10.36	FF2-3
	11.48	FF3-2

Abteilung Aktive

23.06.2018	08.48	FTK-1
	08.48	PS80
	08.54	Bühne G-1
	10.12	FTA 1-3
	10.12	Wurf 1-1
	11.30	FTU 1-2
	11.36	Wurf 2-2
	11.42	Wurf 2-1

Mehr Infos unter: www.ktf18-so.ch

STORENBAU
Christoph Dobler
Hofstattweg 725, 4625 Oberbuchsiten, Tel. 062 398 29 54, Natel 079 434 27 93

• Rolladen
• Lamellenstoren
• Reparatur-Service
• Sonnenstoren
• Sonnenschirme
• Wintergartenbeschattung
• Mückengitterrollos

Ich bin für Sie da in Egerkingen.
Franz Atplanalp, Versicherungs- und Vorsorgeberater
M 079 665 87 91, franz.atplanalp@mobiliar.ch
Generalagentur Balsthal
Marc Bloch
Falkensteinerstrasse 8
4710 Balsthal
T 062 386 22 22
balsthal@mobiliar.ch
mobiliar.ch
die Mobiliar

GASTHOF
VON ARX
EGERKINGEN
Bahnhofstrasse 2
Tel. 062 39817 77
Fax 062 398 32 27
www.gashof-vonarx.ch
4622 Egerkingen
Stephanie und Peter
Felber-Dietschi
Sonntag ab 15.00 Uhr und Mittwoch geschlossen

Welt der Wärmebehandlung.
Härterei. Beratung. Contracting.
Gerster
Schnell unterwegs.
Ein Beispiel aus dem vielfältigen Tätigkeitsgebiet der Härterei Gerster AG.

▶ Kugellager bei Inlineskates garantieren einen leichten Lauf.
▶ Dank einem neuen Verfahren sind die Lager rostfrei und haben 50% weniger Reibung.
Härterei Gerster AG
4622 Egerkingen/Schweiz
www.gerster.ch

SKIWEEKEND FRAUEN

Wieder einmal wurde Saas Fee unsicher gemacht...

Als Neuling war ich sehr gespannt und aufgeregt was auf mich zukommt.
Am Freitag ging es schon früh los. So waren wir schon lange vor der Mittagspause auf der Piste. Bei ziemlich viel Sonne, guten Pisten und einem feinen Glas Wein konnte es losgehen. Die Stimmung war super. Einige wollten etwas mehr Ski fahren, andere genossen lieber die Sonne auf der Terrasse, für alle das Richtige. Wieder im Dorf ging es direkt zum Après-Ski, um den Geburtstag von Säru mit Flammkuchen inkl. Kerzen zu feiern. Bei klugen, lustigen, spannenden und amüsanten Gesprächen sowie Tanzeinlagen verflog der Abend schnell dahin.
Unsere Unterkunft war eine eigene grosse Wohnung, da kam ein richtiges Lagerfeeling auf. Mit Erde, Feuerlöscher und Jumpsuit kam auch ordentlich Stimmung auf.
Am Samstag waren die Pisten fast leer, so hatten wir genug Platz für uns. Wir machten bei dickerer oder leichterer Bekleidung, aber immer rasanten Pisten, das Skigebiet unsicher. Das Wetter war gar nicht so schlecht: Neben etwas Wolken und viel Sonne, gab es ab und zu Nebel, was aber nicht vermochte die Stimmung zu drücken.

Am Sonntag war das Wetter leider nicht mehr so gut. Es schneite schon von früh an. Nach dem Frühstück machten wir die Läden von Saas Fee unsicher. Bevor wir wieder abreisten, tranken wir noch etwas in einem Pub und mussten es auf Englisch bestellen und prompt das Falsche kam.
Meine Lachmuskeln wurden schon lange nicht mehr so viel beansprucht. Es war ein super tolles und lustiges Wochenende und ich freue mich jetzt schon auf nächstes Jahr.

ANITA WERNER
Frauen 1

SKIWEEKEND MÄNNER 2

Collage

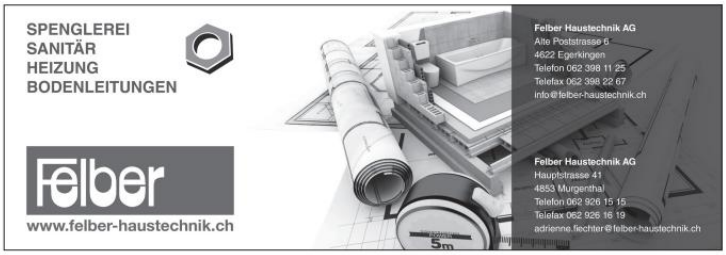

GV JUGEND

Am Samstag, 20. Januar 2018 um 13.30 Uhr begrüsste Abteilungsleiterin Alexandra Zurbrügg zusammen mit ihrem Leiterteam 81 Mädchen und Knaben sowie 27 Gäste zur Generalversammlung der Abteilung Jugend des Turnverein Egerkingen. Die Leiterinnen und Leiter blickten auf das vergangene Turnerjahr zurück: Im Jahr 2017 wurden nicht nur 71,5 Tonnen Altpapier gesammelt, sondern auch hervorragende Leistungen am regionalen und kantonalen Unihockeyturnier erzielt. Am hauseigenen Jugitag in Egerkingen wurden 9 Podestplätze in den Leichtathletikdisziplinen erkämpft und 5 von 6 Mal Gold bei den Spielen geholt. Auch die beiden Gymnastik-Gruppen waren aktiv und nahmen an der RMV und KMV teil. Mit einer Bildpräsentation wurde auf zwei Highlights zurückgeschaut. Dies war einerseits die zweitätige Jugireise nach Luzern und andererseits die Turnerunterhaltung in Egerkingen unter dem Motto «mer suufe ab». Auch bei den übrigen Anlässen wie z.B. Trainingstag und Chlausenlauf war die Teilnehmerzahl erfreulich hoch.

Nach einer kurzen Pause, bei der sich die Kinder mit leckerem Mövenpick-Eis und kleinen Häppchen stärken konnten, folgte der zweite Teil. Den Kindern wurde das vielseitige Programm für das Jahr 2018 präsentiert. Die Höhenpunkte werden sicherlich sein das Kantonalturnfest, welches in Obergösgen stattfindet, die Unihockeyturniere (regional und kantonal) sowie

das Jugilager in Engelberg. Alexandra Zurbrügg hofft auch in diesem Jahr auf eine rege Teilnahme an den gebotenen Anlässen.

Direkt im Anschluss folgte die Vorstellung des neuen Leiterstabs 2018. Folgende Demissionen sind eingegangen: Marc Gardeliano, Leiter der Jugendriege Mittelstufe, Karin Rippstein, Leiterin der Gymnastik Mädchen und Melanie von Rohr, Protokollführerin.
Ein ganz besonderer Dank geht an Sabine Aebischer und Patricia Strub, welche die Anschaf-

fung des neuen Jugi-Shirts ermöglicht haben. Ebenfalls dankt Abteilungsleiterin Alexandra Zurbrügg den OK-Mitgliedern des Jugitages Egerkingen für die tolle Organisation des Jugitag Egerkingen. Sie überreicht den betroffenen Personen ein kleines Präsent.
Auch die Jugikinder wurden belohnt. 120 Mädchen und Knaben erhielten das begehrte Glas für die fleissigen Turnstundenbesuche. Mit Spannung erwartete man die Ehrung der Vereinsmeisterinnen und Vereinsmeister der jeweiligen Stufen.

MELANIE VON ROHR
Abteilungsleiterin Frauen

v.l.n.r.: Dominik Studer (Fähnrich), Yves Rüttimann, Lara von Arx, Jana Schürmann, Valentina Amato, Yannick Burkhard
(es fehlt Nilas Zimmermann)

Versicherungs- und Vorsorgelösungen aus einer Hand

Wir sind für Sie da! 062 398 32 32

Zurich
Büro Egerkingen
Janick Suter, Kundenberater
Bergrüben 1, 4622 Egerkingen
Tel. 062 398 32 32
Natel 079 292 99 80
Fax 032 624 91 92
janick.suter@zurich.ch

ZURICH

DAMEN & HERREN COIFFURE

M. ULLMANN
HOFMATTSTR. 5
4622 EGERKINGEN
TEL. 062 398 16 57

Martha

COIFFURE

mazda

ZOOM-ZOOM

Mieten Sie tageweise das perfekte Frühlingsgefühl:

Für Fr. 120.– pro Tag (inkl. 150 km) erleben Sie den ultimativen Roadster-Spass mit dem brandneuen Mazda MX-5!

Wir freuen uns auf Ihre Reservation. Egerkingen liegt so nah, wir sind gerne für Sie da!

DÜNNERN-GARAGE AG
4622 Egerkingen
Bahnhofstrasse 30, 4622 Egerkingen
Tel. 062 398 22 77, www.duennern-garage.ch

#1 2015

MAZDA, DIE NR.1 DER ASIATISCHEN AUTOMARKEN IN DER SCHWEIZ

Gasthof Kreuz
Egerkingen
Aus Spass am Genuss

www.kreuz.ch

Lustvoll tafeln und feiern nach Mass

... bei uns im Chrüzsaal

mit echten Stuckaturen und gefälligem Berner Parkett aus dem vorigen Jahrhundert, in der heimeligen Galerie mit Originalgebälk von 1721 oder im gemütlichen Gäustübli

... oder irgendwo?

Wir arrangieren, organisieren, kochen und servieren individuelle Bankette von 2 bis 200 Gästen.

Wir sind **die** Gastroprofis für Ihren, gelungenen, unvergesslichen Anlass!

Bis bald, wir freuen uns!

Louis & Mimi Bischofberger
und die Kreuz-Crew

TV EGERKINGEN GOES FASNACHT

Dieses Jahr war das Egerkinger Fasnachtsmotto «Schuurig Gruuselig» mit dem Chräievater Jere 1. Da Jeremias Koch im Turnverein sehr viele Ämtli übernimmt und überhaupt sehr aktiv ist, wollte man als Verein unbedingt an der Fasnacht etwas auf die Beine stellen. Etwas das zu einem sehr guten Gelingen der Fasnacht beiträgt. So nahm eine kleine Gruppe, gemischt aus allen Abteilungen des TVE, das Projekt «Wagenbau TVE» in Angriff. Ach ja, wir versuchten das Ganze vor Jeremias geheim zu halten, was uns dann auch tatsächlich gelang, Hurra! Während vier Wochen wurde gesägt, gehämmert, gemalt, dekoriert und sehr sehr viel gelacht! Mit rund 30 Erwachsenen und Kindern nahm man am Wochenende vom 10./11. Februar an den Umzügen in Egerkingen und Wolfwil teil.

Unsere TVE Gruft zog den Friedhof und viele schuurig gruselige Gestalten hinter sich her. Es wurde Konfetti geschossen, warme Getränke, Chips und Popcorn verteilt. Ob gross oder klein waren alle mit Herzblut dabei. Die Stimmung war genial und das Erlebnis einfach top! Jere 1. war begeistert was da hinter seinem Rücken gebastelt und kreiert wurde.

Ein grosser Dank gilt hier auch den Sponoren: E. Nützi Söhne AG Wolfwil, von Rohr Holzbau AG Egerkingen und der Gemeinde Egerkingen. Ohne materielle und räumliche Unterstützung wäre das Projekt nicht zu stemmen gewesen!

Wenn das letzte Konfetti nach dem Rückbau des Wagens zusammengewischt ist, wird entschieden, ob man dieses Projekt im nächsten Jahr wiederholen wird. Das Feedback war sehr gut und die übergreifende Zusammenarbeit der verschiedenen Abteilungen war für das Vereinsleben Gold wert.

MIKE RIPPSTEIN
Männer 1

KANTONALES UNIHOCKEYTURNIER

Ein erfolgreiches Unihockey-Wochenende (17. und 18. März 2018) für die Cracks des TV Egerkingen. Bei den Jugendlichen qualifizierten wir uns in jeder Kategorie mit einer Mannschaft und auch bei den Männern war der TVE mit einer Mannschaft vertreten.
In der Raiffeisenarena Hägendorf wurde geschwitzt, gekämpft, mitgefiebert und vielleicht auch verstohlen eine Träne weg gewischt... Aber die Erfolge liessen nicht lange auf sich warten.

Am Samstag starteten die Mädchen B (Mittelstufe) und holten sogleich einen Podestplatz: Rang 3! Anschliessend durften die Mädchen C (Unterstufe) zeigen was sie konnten. Sie doppelten nach und holten sich auch den 3. Schlussrang! Die Mädchen A (Oberstufe) wollten an diese Resultate anknüpfen, sie haben gekämpft und alles gegeben. Der 6. Schlussrang war gegen die zum Teil sehr starken Teams ein gutes Resultat. Zum Abschluss des Samstags dann die „grossen" Männer. Da muss ganz zwingend ein noch nie da gewesenes Detail erwähnt werden: In der Mannschaft hatten wir einen sagenhaften Altersunterschied von 30 Jahren (Jg. 1970 – 2000). Diese Tatsache spricht eindeutig für unseren Verein und, dass sie dann noch den 3. Schlussrang erspielt haben, ist einfach nur spitze!

Am Sonntagmorgen starteten die Knaben A (Oberstufe). In der Qualifikation spielten sie souverän und kassierten kein einziges Tor! Nach einem Sieg im Halbfinale (auch ohne Gegentor), verloren sie aber im Final mit zwei Gegentoren. Vize-Kantonalmeister ist aber eine hervorragende Leistung, bravo Jungs!

Die Knaben C (Unterstufe) durften dann an die Stöcke. Für Einige war es der erste Kantonalfinal. Sie haben gut gekämpft und erspielten sich souverän den 5. Schlussrang. In der letzten Kategorie, Knaben B (Mittelstufe), bestand die letzte Change um an diesem Wochenende einen Kantonalmeister-Titel zu holen. Klar, dass diese Jungs eine starke Truppe sind, wissen wir. Aber wie stecken sie es weg ohne ihren kranken Trainer Mike anzutreten? Sarah, die kurzfristig eingesprungen war, wusste wohl nach einem etwas harzigen Start die richtigen Worte für ihre Schützlinge zu finden. Sieg um Sieg wurde erspielt. In einem spannenden Final wurde dann der Titel zum Kantonalmeister Tatsache!

Herzliche Gratulation Knaben B! Grossartig gemacht!

Ein Dankeschön an alle Spieler/innen, Leiter/innen, die Organisatoren und nicht zuletzt an die vielen Zuschauer des TV Egerkingen!

NATI RÜTIMANN
Jugi-Leiterin

Gebrüder Schär
Malergeschäft
Untere Gasse 3
4622 Egerkingen
062 398 36 31
078 759 03 87
info@gebrueder-schaer.ch

von Rohr Holzbau AG
4622 Egerkingen
Telefon 062 388 89 00
www.vonrohr-holzbau.ch
VON ROHR
SEIT 1918
Bauplanung Holzbau
Bedachung Fensterbau
Schreinerei Küchenbau

Ihre Liegenschaft – Unsere Herausforderung
Beratung Verwaltung
Verkauf Vermietung
Vermittlung Schätzung
Generalunternehmung Begründung v. STWE
SV VERWALTUNGEN AG
Vorstadt 8 · Postfach · 4622 Egerkingen
Tel. 062 398 25 31/398 29 68
Fax 062 398 27 73
info@sveg.ch · www.sveg.ch

zbinden ag hägendorf
4614 Hägendorf
www.bmw-zbinden.ch

LEITERHÖCK

Wir beiden Organisatoren haben uns dieses Mal für ein eher gemütliches und allseits machbares Programm entschlossen. Also keine Experimente und kein Menü Surprise. Ein Menü hat es dann allerdings schon noch gegeben und trotz relativ kurzfristiger Ansage hatten sich 18 Leiterinnen und Leiter für den Anlass angemeldet.

Zum Start fuhren wir mit den Privatautos zum Restaurant Römerbad in Zofingen. Dort gab es einen feinen Salat, und anschliessend Pizza nach Wahl. So konnte jede und jeder nach seinem Hunger und Gusto seine Lieblingspizza aussuchen. Dazu gab es einen Schluck guten Rotwein und wie es zu einem richtigen Menü gehört, natürlich auch noch ein Dessert.
Das Menü hatte allen gut geschmeckt, und irgendwie war man auch in der Stimmung, am Tisch sitzen zu bleiben und den Abend bei angeregten Diskussionen zu verbringen. Aber da mussten die Organisatoren zum Aufbruch mahnen.

Am zweiten Teil des Abends stand Billard auf dem Programm. In Reiden existiert seit knapp 2 Jahren ein Billard- Center, gut versteckt im Industriequartier. Die einen oder anderen hatten bereits schon Erfahrungen im Billard gesammelt, wenn auch meist ein paar Jahre zurückliegend. Schnell bildeten sich spontan einige 2-er Gruppen, welche das Spiel gegeneinander aufnahmen. Es wurde viel gelacht ob dem mehr oder weniger erfolgreichen Spiel auf dem grünen Tisch. Einige erwiesen sich schon fast als ausgewiesene Profis, so kunstvoll waren die Spielzüge. Oder war es einfach nur Glück, dass die eine oder andere Kugel so schön ins Loch rollte?

Nach gut 2 Stunden mit mehr oder weniger erfolgreichen Billardstössen kam allgemein der Entschluss auf, nach Hause zu gehen. Alle fanden einen Sitzplatz und so fuhren wir zurück nach Egerkingen. Ob dann auch wirklich alle den Heimweg direkt gefunden haben, entzieht sich den beiden Organisatoren.
Mit der Ankunft zurück auf dem Mühleplatz war der Leiterhöck 2018 abgeschlossen.

BEATRICE ZWYGART &
HANSPETER CHRIST
Organisationsteam Leiterhöck

BLÜEMLISMATT

Restaurant Blüemlismatt
4622 Egerkingen
062 398 14 68
www.bluemlismatt.ch

MOLLET AG Egerkingen

Sanitär / Heizung / Schwimmbad

Bachmattstrasse 5 4622 Egerkingen Tel. 062 398 12 12

Comfort HOTEL
CHOICE HOTELS

Egerkingen

Hotel / Terrasse / Restaurant / Tagungsräume

VORSCHAU JUGILAGER

Endlich ist es wieder soweit!
Die Jugi Egerkingen reist vom 08. bis 14. Juli 2018 ins Jugilager nach Engelberg.
Um alle „gluschtig" zu machen hier ein paar Eckdaten:

zDx
Der Berg ruft
TV Egerkingen

Unser Lagermotto	Der Berg ruft
Die Crew	Jeremias Koch, Jacqueline Graf, Nicole Burkhard, Stephanie Wagner, Alessia Häni, Alexandra Zurbrügg, Manuela Schürmann, Michael Rippstein, Beatrice Zwygart, Bruno von Rohr (Post) und Nathalie Rütimann
Mögliche Aktivitäten	Seilpark – Wandung zum Trübsee – Orientierungslauf – mit Trotti-Bikes den Berg hinab – Badi Engelberg – Kitzelpfad am Härzlisee – Wasserschlacht – Sporttag – Das Ende der Welt bei Nacht erkunden – Spiele ums Haus – Glasblasen für Anfänger – Disco – Ping-Pong – Gruppenspiele am Bach im Wald u.v.m.

Wir freuen uns auf möglichst schönes Wetter und auf viele motivierte Jugeler!

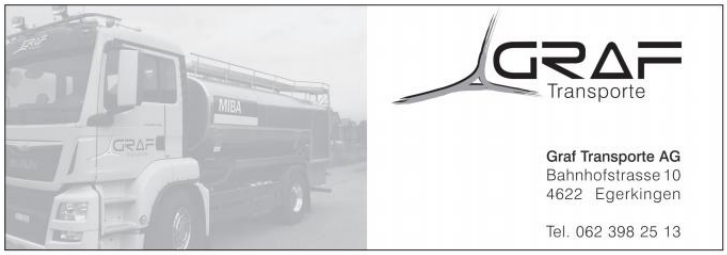

EHRENMITGLIEDER & VERDIENSTNADELTRÄGER-TREFF

EINBLICK IN DIE GESCHICHTE DES AARBURGER WAHRZEICHENS

Wie bereits vor drei Jahren, lud der Vorstand des TV Egerkingen seine Ehrenmitglieder und Verdienstnadelträger zu einem besonderen Anlass ein. Insgesamt 37 Mitglieder trafen sich am 14. April in Egerkingen zu einem geselligen Nachmittag/ Abend. Zu Beginn ging die Reise mit dem Bus nach Aarburg, wo wir im Gewölbekeller mit Wein und Käse verwöhnt wurden. Aufgrund des wundervollen Wetters und den angenehmen Temperaturen, wurde der Apéro kurzerhand an die frische Luft verschoben. Nachdem Wein und Käse genüsslich verspeist waren, stand eine unterhaltsame Führung in die Festung Aarburg auf dem Programm. Michel Spiess, welcher bereits seit vielen Jahren Führungen rund um Aarburg und den Born organisiert, wusste die Geschichten und Sagen um die Festung Aarburg schauspielerisch und amüsant weiterzugeben. Gestartet wurde die Tour an der Aare, wo uns das Phänomen der Waage erklärt wurde. Dabei hebt und senkt sich das Wasser periodisch in der Bucht und bewegt sich gegen die Schwerkraft flussaufwärts. Im Anschluss ging es hinauf zur Burg und der begnadete Erzähler führte uns in rund zwei Stunden durch die Festung Aarburg. Dabei besichtigten wir unter anderem den 45m tiefen Brunnen und bekamen einen Einblick in die bewegte Geschichte des Wahrzeichens. Sehr unterhaltsam und mit viel Emotionen wurde uns vorgeführt, wie die Aarburger von den Bernern unterdrückt wurden und, dass früher wohl doch nicht alles besser war. Zum Abschluss wurde der Ausblick von der Südterrasse der Festung genossen, bevor es wieder hinunter in das Städtchen ging und der Durst im Restaurant „Einfach Anders" gelöscht wurde. Im Anschluss gab es ein delikates und schmackhaftes Essen bevor nach gut acht Stunden die Rückreise ins Gäu auf dem Programm stand. Während sich ein Teil verabschiedete, liessen einige noch den Abend im Gasthof Kreuz ausklingen.

PHILIP SPAHR
Marketing & Kommunikation des TVE

Von GROSS bis klein
Mulden bis 7m³/Grosscontainer bis 40 m³
Presscontainer sowie Kehrichtfahrzeuge

Hauptstrasse 181
4625 Oberbuchsiten

www.doerfliger.ch

STARK IM ENTSORGEN
…und dazu preiswert!

062 393 21 21

Frey
Transport AG
Oberbuchsiten

Vogel
Bauunternehmung

Neubauten • Umbauten • Renovationen
Tiefbau • Umgebungsarbeiten • Kernbohrungen
Expressdienst bei Leitungsbruch

4622 Egerkingen - Tel. 062 398 54 27 - Fax 062 398 54 28
www.vogel-bau.ch - E-Mail: vogel.bau@bluewin.ch

BLACK EAGLE®
ADVENTURE

HAIX®
GORE-TEX

Qualitätsschuhe für Feuerwehr, Rettungsdienst, Polizei, Workwear, Jagd, Militär, Forst und Freizeit

HAIX®-Vertriebs AG
Bielgraben 1, 4622 Egerkingen, Schweiz
T. +41 (0)62/387 99 99, F. +41 (0)62/387 99 90, admin@haix.ch

www.haix.ch

MUKI-SPECIAL

Wenn das MUKI-Jahr des TV Egerkingen langsam zu Ende geht, steht der Höhepunkt jeweils noch bevor: Nämlich das beliebte MUKI-Spezial…!

An einem Samstagmorgen Ende März durften unsere Mukis eine Begleitperson mit ins Turnen nehmen, die sonst nicht mit von der Partie ist. Sei es der Papi, das Gotti oder der Götti.

Die verlängerte Turnstunde stand ganz unter dem Motto „Feuerwehr". Nach einigen Aufwärmübungen für die kleinen und grossen Feuerwehrleute ging es los: Die beiden Leiterinnen Sabine und Jeannine hatten sich viele spannende Posten ausgedacht, an denen nicht nur die kleinen Mukis ins Schwitzen kamen...

Den ganzen Bericht findet Ihr unter:
www.tvegerkingen.ch

„Happy Birthday to you, happy birthdy to you, happy birthday liebi Turner, happy birthday to you!"

Der TVE gratuliert...

...zum 60. Geburtstag
Von Rohr Rudolf

...zum 65. Geburtstag
Schüpbach Kurt

...zum 70. Geburtstag
Latscha Urs
Wyss Kurt

...zur Geburt von
Ian Nünlist
(Marc Nünlist & Yunyun Chen)

Reden Sie mit uns über
Ihre Wertschriftenanlagen.

Raiffeisenbank Gäu-Bipperamt
Telefon 062 398 26 26
www.raiffeisen.ch/gaeu-bipperamt

RAIFFEISEN
Wir machen den Weg frei

Gäumalerei Hug AG
Ihr Malergeschäft

Malerarbeiten · Tapezierarbeiten · Fassadenrenovationen
Fassadenisolationen · Riss-Sanierungen · Trockenbau

Tel. 062 216 33 74 · www.gaeumalerei.ch

FISCHER
Schreinerei
GmbH

Innenausbau • Wand- und Deckenverkleidungen
Kunststoff-Fenster • Bodenbeläge
Einbauschränke • Türen

genau für Sie

Fischer Schreinerei GmbH
Dornherrenstrasse 14
4622 Egerkingen
Natel 079 422 86 41, Fax 062 398 08 04
fischer-schreinerei@bluewin.ch

ARCHITEKTURBÜRO WILLY STEINER AG
architektur immobilien treuhand
Kirchgasse 22 4537 Wiedlisbach
Tel 032 636 35 27 Fax 032 636 38 49
info@arch-steiner.ch www.arch-steiner.ch

WANN WIRD GETURNT?

Montag		
16.00 - 17.00	Mühlematt	MUKI (Herbst & Frühling)
17.30 - 18.30	Mühlematt	Mädchen Unterstufe
18.30 - 19.45	Mühlematt	Mädchen Mittel- / Oberstufe
20.15 - 21.45	Mühlematt	Frauen 1 & Frauen 2
Dienstag		
09.30 - 10.30	Mühlematt	MUKI (Herbst & Frühling)
18.30 - 20.00	Mühlematt	Mini-Gymnastik Mädchen
20.15 - 21.45	Mühlematt	Gymnastik Bühne Mixed
Mittwoch		
18.30 - 20.00	Mühlematt	Knaben Mittelstufe
20.15 - 21.45	Mühlematt	Männer 1
Donnerstag		
17.00 - 18.00	Mühlematt	KITU (Herbst & Sommer)
20.15 - 21.45	Mühlematt	Männer 2
Freitag		
18.30 - 20.00	Mühlematt	Knaben Unter- / Oberstufe
20.15 - 21.45	Mühlematt	Männer 1

VORSTAND

Präsidentin	Nadja Grolimund	079 778 27 30 nadja.grolimund@tvegerkingen.ch
Finanzen	Jasmin Fischer	079 777 10 06 jasmin.fischer@tvegerkingen.ch
Marketing & Kommunikation	Philip Spahr	078 783 08 81 philip.spahr@tvegerkingen.ch
Abt. Frauen 1 & 2	Melanie von Rohr	079 548 30 10 melanie.vonrohr@tvegerkingen.ch
Abt. Mixed	Karin Rippstein	079 715 76 53 karin.rippstein@tvegerkingen.ch
Abt. Männer 1	Jeremias Koch	079 659 36 06 jeremias.koch@tvegerkingen.ch
Abt. Männer 2	Hanspeter Christ	079 225 53 27 hanspeter.christ@tvegerkingen.ch
Abt. Jugend	Alexandra Zurbrügg	062 534 70 17 alexandra.zuerbruegg@tvegerkingen.ch
J+S Verantwortliche	Patricia Strub	079 510 76 39 patricia.strub@tvegerkingen.ch
Administration	Beatrice Zwygart	062 398 33 62 beatrice.zwygart@tvegerkingen.ch
Materialverwalter	André Strub	062 298 18 37 andré.strub@tvegerkingen.ch

IMPRESSIONEN
SKIWEEKEND MÄNNER I

IMPRESSUM

HERAUSGEBER: Turnverein Egerkingen, 4622 Egerkingen
VERANTWORTLICH: Marketing & Kommunikation des TVE | GESTALTUNG: Nico Fischer
AUFLAGE: 1'900 | ERSCHEINUNG: zweimal jährlich

Ausgabe 1 - 2018

www.tvegerkingen.ch